VerbanoNews

Le news del Lago Maggiore

A Sesto Calende il parco giochi si sposta in via Remo Barbieri

Marco Tresca · Friday, April 30th, 2021

(foto del Circolo Sestese)

A **Sesto Calende** il parco giochi del centro si sposta di un centinaio di metri, in via **Remo Barbieri**, a pochi metri dall'imbocco della pista **ciclabile** che porta a Lisanza.

Uno spostamento, deciso quell'amministrazione sestese con la delibera del 19 aprile, dovuto alla partenza dei **cantieri per la Nuova Marna**. L'inizio dei lavori alla Marna avrebbe infatti impedito ai bambini di accedere all'area ricreativa sulle sponde del Ticino, una, se non la più frequentata dalle famiglie di Sesto.

Come spiegato dal vicesindaco Edoardo Favaron, il nuovo parco giochi, che con l'inizio dei lavori alla Marna si sposterà dopo il Ponte di Ferro, sarà recintato e dotato di **nuove attrezzature ludiche**, fra cui due altalene, un percorso equilibrio, tre giochi a molla; l'intervento, dal piano economico di **65844,29 euro**, sarà finanziato nell'ambito degli interventi pubblici "Nuova Marna".

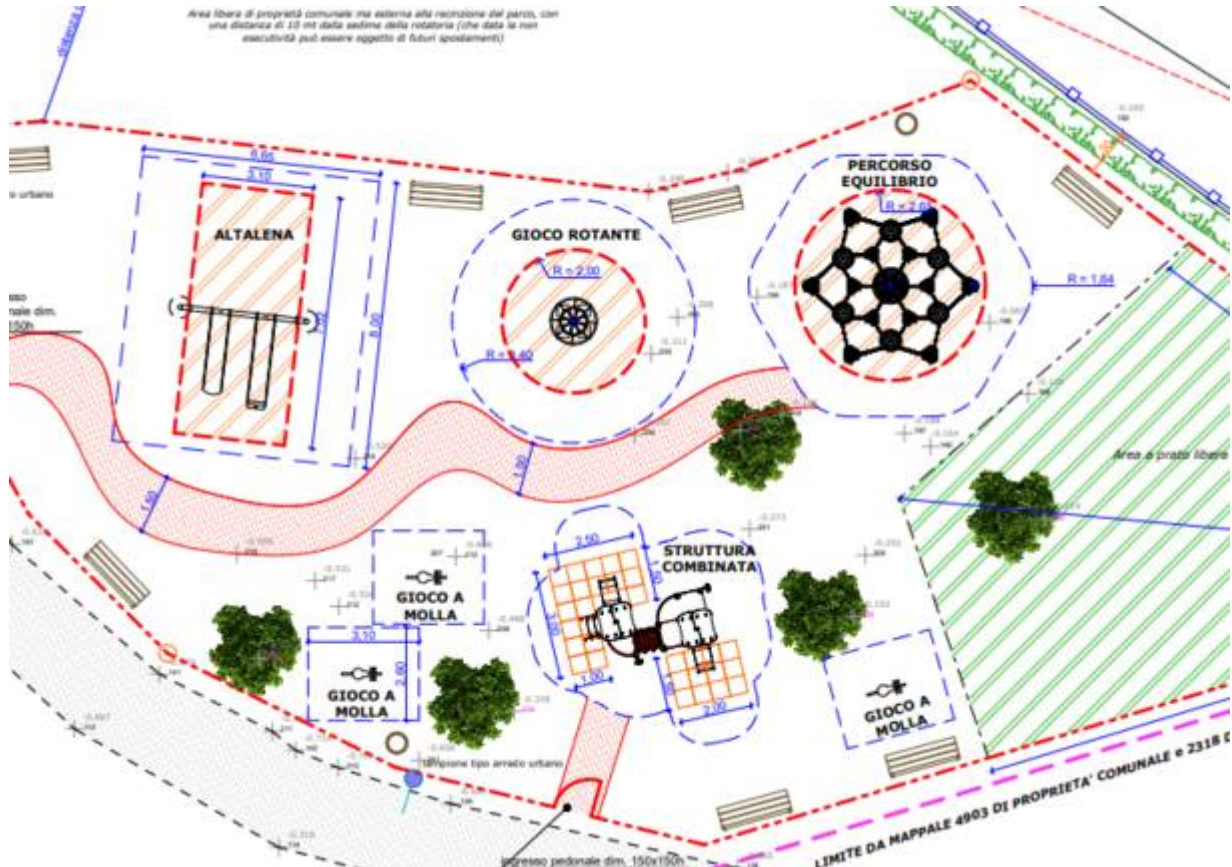

This entry was posted on Friday, April 30th, 2021 at 10:35 am and is filed under [Lago Maggiore, Lombardia](#)

You can follow any responses to this entry through the [Comments \(RSS\)](#) feed. You can leave a response, or [trackback](#) from your own site.